

MONDO OVALE

Stagione Sportiva 2024/2025

francescocartaph

Sara B
PHOTO

Indice dei contenuti



Non hai mai giocato a rugby? <i>- cosa fare per provare</i>	Pagina 2
Procedure di tesseramento <i>- modulistica - visite mediche</i>	4
Quote Atleti Stagione sportiva 2024/2025 <i>- scadenze quote - sconto fratelli - iban</i>	5-6-7
Assicurazione e Tutela sanitaria <i>- polizza integrativa facoltativa</i>	8
Abbigliamento, consigli utili, comunicazioni <i>- come vestirsi, gruppi whatsapp genitori...</i>	9
Riferimenti per il giocatore <i>- allenatori e orari</i>	10-11
Professione genitore <i>- consigli pratici per favorire l'apprendimento</i>	12-13
Pillole di rugby <i>- i principi fondamentali del rugby</i>	14
Su di noi... <i>- il Modena Rugby 1965 si basa sul volontariato</i>	15
Ti presentiamo la nostra casa	16
Il nostro Macron Store	17
La nostra Club House <i>- con il nostro bar e ristorante</i>	18
Codice Etico	19-20
Benefit dei nostri Sponsor	20
Storia di un logo	22



Benvenuti!

Eccoci di nuovo qui, pronti a ricominciare una nuova emozionante stagione. Siete pronti? Tornei, allenamenti e nuove amicizie ci aspettano!

In questo opuscolo troverai tutte le informazioni utili e ti servirà per tutto l'anno. Per favore, non gettarlo via una volta che lo avrai letto, potrà servirti ancora!

Legenda argomenti:



informazioni



attività



tutela sanitaria



la nostra società



importante



Non hai mai giocato a Rugby?

Puoi fare 2 settimane di prova gratuite!

Cerca la tua categoria e gli orari di allenamento nelle pagine successive.

Per fare la prova dovrai venire in Segreteria e compilare il Mod.12 per il tesseramento alla Federazione Italiana Rugby ed avere tutte le informazioni utili ad iniziare l'attività.

Allo scadere dei 15 giorni, dovrai ripassare in Segreteria a confermare l'iscrizione rendendola effettiva con il pagamento della quota, oppure informarci della tua intenzione di non proseguire con l'iscrizione...

Avvisaci tranquillamente se ti serve un po' più di tempo per decidere!

Se vuoi fare allenamento devi essere tesserato per avere la copertura assicurativa standard!



Procedure di tesseramento

Per i nuovi giocatori e i rinnovi



Documenti da ritirare in segreteria e riconsegnare compilati:

- Modello 12 per il tesseramento alla F.I.R.
- Autorizzazione dei genitori

Documenti da presentare:

- Fotocopia fronte-retro del documento di identità (per i nuovi iscritti)
- Fotocopia del Tesserino sanitario
- Fotocopia attestato della vaccinazione antitetanica

Certificato medico di idoneità all'attività sportiva (durata un anno)

- **dai 3 ai 6 anni** non è richiesto
- **dai 6 ai 12 anni** ATTIVITÀ SPORTIVA NON AGONISTICA
Libretto Sanitario dello Sportivo - rilasciato dal Pediatra
- **dai 12 anni compiuti** in poi ATTIVITÀ SPORTIVA AGONISTICA
certificato rilasciato dalla Medicina Sportiva ASL

** dai 6 ai 18 anni i certificati sono gratuiti se viene presentata la Richiesta della Società sportiva al Pediatra o alla Medicina Sportiva ASL (richiedere i moduli in Segreteria)*



GIOVANILI (attività maschile)

UNDER 18: Anno di nascita dal 2006 al 2008
UNDER 16: Anno di nascita dal 2009 al 2010
UNDER 14: Anno di nascita dal 2011 al 2012

MINIRUGBY (attività mista)

UNDER 12: Anno di nascita dal 2013 al 2014
UNDER 10: Anno di nascita dal 2015 al 2016
UNDER 8: Anno di nascita dal 2017 al 2018
UNDER 6: Anno di nascita 2019

PRIME METE: Anni di nascita 2020 e 2021



N.B. dal compimento del dodicesimo anno di età è obbligatoria la visita agonistica. Attenzione: prenotare la visita tempestivamente!



In caso di necessità o per urgenze, siamo convenzionati con un ambulatorio privato.



Via Antonio Bazzini, 241 41122
Modena Tel. 059 285712

Per usufruire della tariffa convenzionata chiedere in Segreteria il buono apposito

Quote Atleti Stagione Sportiva 2024/2025 !



A tutti i tesserati che ogni anno scelgono di seguire il percorso tecnico-educativo proposto dal Modena Rugby 1965 viene richiesta **una quota associativa annuale**. È importante sottolineare che tale quota non rappresenta in alcun modo un abbonamento mensile, trimestrale o semestrale a un servizio sportivo. Tuttavia, per agevolare le famiglie, è possibile suddividere il pagamento in due rate, per ridurre l'impatto economico. La prima rata è più consistente, in quanto include la consegna del materiale e l'attivazione della polizza assicurativa integrativa dove è prevista.

Questa quota rappresenta un "contributo parziale" alle varie attività formative e sociali a cui gli atleti partecipano durante l'anno sportivo.

Gli ulteriori costi dell'attività sono in gran parte coperti grazie al fondamentale contributo dei volontari e degli sponsor, ai quali va il nostro più sentito ringraziamento per il sostegno costante.

Attenzione: la quota non include il servizio pullman per le trasferte, che potrà venire messo a disposizione dalla società solo qualora le risorse lo consentano.

La quota include per tutti:

- 2 o 3 sedute di allenamento a settimana, a seconda della categoria di appartenenza, seguiti da uno staff di allenatori qualificato
- La polizza assicurativa base della Federazione Italiana Rugby.
- Un kit di abbigliamento Macron (incluso per chi rinnova l'iscrizione - per i nuovi tesserati e l'Under 6 è richiesto un contributo di 80€ visto il numero di capi forniti)
- Terzo tempo per le gare in casa
- Spese di segreteria
- Spese di gestione campi e impianti sportivi

continua nella pagina successiva



**per il KIT 1 Macron dei NUOVI
TESSERATI e dell'UNDER 6
è richiesto un contributo di 80€**



Quote Atleti Stagione Sportiva 2024/2025

Inoltre, la quota comprende:

- Per le categorie Under 18 e Under 16, 1 o 2 sedute di allenamento in palestra
- Per le categorie Under 18 e Under 16, la partecipazione ai campionati di categoria
- Per le categorie Under 18, Under 16 e Under 14 una Polizza infortuni integrativa che viene attivata circa 10 gg dopo il pagamento della prima rata della quota
- Per le categorie Under 18 e Under 16 assistenza medica e fisioterapia (vedi pag.7)
- Per il minirugby, nelle categorie Under 14, 12, 10 e 8, la partecipazione a 8 festival e 2 tornei di un giorno
- Per la categoria Under 6, oltre alla supervisione di una psicomotricista, la partecipazione a 2 festival e 2 tornei di un giorno



Orari Segreteria:

Lunedì, Mercoledì, Giovedì, Venerdì dalle ore 17.00 alle ore 19.30
(Nel solo mese di settembre aperto anche il Martedì)



Contatti:

tel. 059-5807015 (negli orari di apertura pomeridiani della Segreteria)
cell. 349-1419354 (feriali - ore ufficio)
e-mail: segreteria@modenarugby1965.it

! Quote Atleti Stagione Sportiva 2024/2025



<u>CATEGORIA</u>	<u>ALLENAMENTI SETTIMANALI</u>	<u>QUOTA ANNUALE</u>	<u>1° RATA</u> entro il 30/09/2024	<u>2° RATA</u> entro il 15/01/2025
Giovanili				
Under 18	3	€ 430	€ 260	€ 170
Under 16	3	€ 430	€ 260	€ 170
Under 14	3	€ 420	€ 250	€ 170
Minirugby				
Under 12	3	€ 400	€ 230	€ 170
Under 10	2	€ 380	€ 230	€ 150
Under 8	2	€ 370	€ 220	€ 150
Under 6	2	€ 360 *	€ 180	€ 180

Consegna Kit **macron** con saldo prima rata. 

* per i ragazzi nuovi e tutti i ragazzi della Under 6 che devono ricevere il **KIT 1**, molto più corposo rispetto agli altri, è richiesto **un contributo di 80€** da pagare con la prima rata.

Polizza infortuni facoltativa per Minirugby €35

Per eventuali fratelli o sorelle è previsto uno **SCONTO 10%** sulla seconda quota

DATI PER IL PAGAMENTO

L'importo della quota potrà essere versato in contanti, bonifico bancario o bancomat. IBAN per bonifico: IT10G0538712912000003121165 - BPER BANCA MODENA AG.6 - Intestato a: MODENA RUGBY 1965 SCSD

Importante: specificare nella causale cognome, nome e categoria dell'atleta.

Assicurazione e tutela sanitaria



Polizza e infortuni

Assicurazione Standard:

Con il tesseramento alla Federazione Italiana Rugby (FIR) il giocatore è automaticamente assicurato in caso di morte ed invalidità permanente causate da infortuni durante le gare e gli allenamenti. Potete trovare info dettagliate su www.federugby.it

Assicurazione Integrativa Facoltativa:

Il Modena Rugby 1965 ha preso accordi con una primaria compagnia assicurativa per fornire ai propri tesserati una polizza supplementare che offre un'ulteriore copertura per gli infortuni, cumulabile con quella della FIR.

In particolare la Polizza integrativa copre fino a 2.000 euro di spese sanitarie, con alcune limitazioni, ed una franchigia di 150 euro per sinistro.

Potete vedere tutte le informazioni dettagliate sull'apposito prospetto da richiedere in Segreteria.

➔ **La polizza costa 35 euro ed è compresa nella quota annuale delle categorie U14, U16 e U18.**

È facoltativa, e viene attivata solo su richiesta, per tutti gli altri tesserati.

➔ **Vi informiamo che non verranno in alcun caso rimborsate dalla società spese mediche non preventivamente concordate o eseguite in strutture non convenzionate.**

IN CASO DI INFORTUNIO:

1. Informare tempestivamente l'allenatore ed il dirigente o l'accompagnatore;
2. Consultare i nostri specialisti
3. Verificare con la segreteria se sia necessario aprire la pratica assicurativa.

Tutela Sanitaria:

Il Modena Rugby 1965 ha particolarmente a cuore l'integrità fisica dei suoi atleti e intende tutelarla attraverso la stipula di polizze assicurative integrative e la collaborazione con un ortopedico e un fisioterapista che sono al campo una volta alla settimana e per i quali può essere richiesto un consulto su appuntamento, SEMPRE e solo dopo aver consultato il responsabile della categoria.

Il Modena Rugby 1965, ha una convenzione con la "Casa di Cura Fogliani" per il recupero degli infortuni e la diagnostica (per maggiori dettagli chiedere in segreteria).



Abbigliamento/consigli utili/comunicazioni

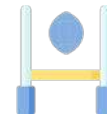

Perchè devi allenarti?

Allenarsi serve a preparare il corpo e la mente a situazioni che potrebbero presentarsi in partita, serve a migliorare la tecnica e la capacità di sopportazione del fisico alla fatica ed allo stress, serve a fare squadra. Un buon allenamento riduce le possibilità d'infortunio. Se non ti alleni o ti alleni poco non sarai utile né a te né alla tua squadra, sarà improbabile che tu possa essere convocato alla partita.

Dove e quando?

Gli allenamenti si svolgono sempre in Strada Collegarola e sul campo, solo in caso di forte maltempo o per scelte degli allenatori potranno eventualmente svolgersi in palestra.

Cosa serve per gli allenamenti?

Scarpe da gioco con 13 tacchetti fissi di plastica per terreni duri, con 6-8 tacchetti mobili per terreni morbidi (per gli U14/U12/U10/U8/U6 sono consentiti solo tacchetti fissi di gomma o plastica), scarpe da ginnastica, pantaloncini corti robusti, maglia a maniche corte robusta, una vecchia felpa o tuta per la stagione fredda.

Materiale per la doccia, un cambio completo.

Non utilizzare per gli allenamenti: pantaloncini da gara, calzettoni da gara, abbigliamento di rappresentanza: tuta, bermuda, t-shirt, tutto questo ti servirà in ordine per la partita.

Il meteo prevede brutto tempo

Può capitare che il tempo non permetta di fare allenamento. Se hai dubbi, chiama il tuo allenatore, saprà darti l'informazione corretta.

Partite

Sia in casa che in trasferta, i ragazzi dovranno portare il kit gara in dotazione ed indossare la divisa ufficiale (tuta blu completa, borsa e polo o maglietta per il mini rugby). Gli altri capi di abbigliamento forniti devono essere indossati in altre occasioni, non nei momenti ufficiali. In caso di dimenticanza del kit gara, la prima volta verrà prestato dalla società e dovrà essere restituito a fine partita, la seconda il giocatore non potrà scendere in campo.

➔ **Chiediamo la collaborazione dei genitori per sollecitare i ragazzi ad assumersi queste piccole responsabilità.**

Comunicazioni



Le comunicazioni ufficiali alle famiglie, oltre alle email dalla segreteria, saranno inviate sulle

Chat Bacheca di Whatsapp "U..... 2024-2025 INFO " 

*** Sei genitore di un giovane atleta e non fai ancora parte del gruppo Whatsapp Ufficiale?**

Contatta il tuo responsabile di categoria e fatti inserire al gruppo per rimanere aggiornato.

Riferimenti per il Giocatore

Allenatori e Orari

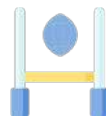

Giovanili

Allenatori

Orari Allenamenti

UNDER 18

Marco Maccaferri
Rocco Assandri
Luca Venturelli
Marco Venturelli
Gabriele Bettini

349 1608 868

Campo:
Martedì, Mercoledì, Venerdì
Ore 18.30 - 20.00

Palestra:
Lunedì, Giovedì
Ore 18.00 - 19.30

UNDER 16

Giovanni Bigliardi
Gilberto D'Elia
Fabiano Gatti
Cristopher Flores Del Rosario
Tommaso Lanzoni

347 0041899

Campo:
Martedì, Mercoledì, Venerdì
Ore 18.00 - 19.30

Palestra:
Giovedì
Ore 18.00 - 19.30

UNDER 14

Michele Del Bene Errico
Samuele Bellei
Pietro Franchini

392 5861986

Lunedì, Mercoledì, Giovedì
Ore 17,30 - 19,00



Minirugby

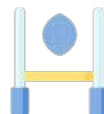

UNDER 12

Federico Bernardi Del Piano
Matteo Bellei
Tommaso Cocchi

366 3487106

Lunedì, Mercoledì, Giovedì
Ore 17.30 - 19.00

UNDER 10

Vincenzo De Crescenzo
Davide Gianotti
Marco Garitta

349 6058 098

Lunedì, Giovedì
Ore 17.30 - 19.00

UNDER 8

Federico Freddi
Riccardo Serradimigni
Niccolò De Luca

339 4647 378

Lunedì, Giovedì
Ore 17.30 - 18.45

UNDER 6

Giulia Cocchi
Maddalena Pedrazzini
Alessandro Fumagalli

368 8034124

Lunedì, Giovedì
Ore 17.30 - 18.30

LUPETTI - PRIME METE

Sara Ruberto
Giorgia Pascucci
Giulia Barbolini
Francesca Lenzi

338 7915 418

Cicli di 10 incontri
chiedere informazioni
in Segreteria





Professione genitore



Il bambino viene sul campo per vivere un'esperienza giocosa con i suoi coetanei per imparare a giocare divertendosi: non per soddisfare l'orgoglio dei genitori. Quando le aspettative sono troppo elevate le difficoltà di apprendimento aumentano; la paura di non essere all'altezza e quindi di perdere l'affetto dei genitori, infatti genera l'ansia e stress e spesso è causa prima dell'insuccesso.

Se il bambino viene criticato o disapprovato troppo spesso, se sperimenta abitualmente l'insuccesso nell'apprendimento, è facile che nascano in lui sentimenti di inferiorità, senso di inadeguatezza, desiderio di abbandonare l'attività. Solo chi ha fiducia nelle proprie capacità è disposto ad impegnarsi fino in fondo. L'autostima nasce dall'approvazione, dall'incoraggiamento, da superare gli ostacoli che separano dallo scopo.

La fiducia in un bambino

Per favorire la fiducia in un bambino è necessario: Stimolarlo ad essere autonomo

- Incoraggiarlo, creando in lui buone aspettative nei confronti delle proprie capacità (ma non eccessive)
- Approvarlo in caso di buona riuscita
- Aiutarlo dopo un insuccesso (rincuorandolo ed evitando di sfogare su di lui la propria delusione)
- Motivarlo al miglioramento delle proprie prestazioni
- Fargli capire che essere differente agli altri (ad esempio meno bravo) è cosa accettabile
- Riconoscergli il diritto di non riuscire, mantenendo in lui la certezza di essere sempre e comunque, rispettato, accettato e soprattutto amato

Professione genitore



Consigli pratici per favorire l'apprendimento

- Non sostituitevi all'istruttore nel giudizio dei risultati; solo lui è in grado di valutare correttamente il processo di apprendimento
- Non rimproverate vostro figlio se non ha eseguito bene gli esercizi; i bambini in genere ce la mettono tutta e quando non riescono, hanno bisogno di sostegno e non di rimproveri
- Non valutare le loro prestazioni paragonandoli ad altri, non imponete confronti: ognuno va valutato per se stesso, i paragoni creano ansia e stress
- Cercate di sviluppare anche nei più piccoli l'autonomia rendendoli consapevoli di ciò che fanno e rispettando le loro scelte senza costrizioni
- Sottolineate positivamente ogni miglioramento, anche se non è pari alle vostre aspettative; la sicurezza in sé, base del successo, nasce dall'approvazione e dall'incoraggiamento
- Non create aspettative troppo elevate, il mancato raggiungimento di obiettivi che voi avete scelto per loro, crea delusione e non li concilia con lo sport.

In definitiva

Impariamo ad accettare anche i limiti dei nostri bambini. Essi non sono nati per soddisfare il nostro orgoglio o per compensare le nostre frustrazioni; potranno crescere e diventare forti solo con il nostro aiuto e la nostra comprensione e quando si allenano è un momento tutto loro, lasciateli soli e per favore

➔ **NON ENTRATE MAI NEL CAMPO DI ALLENAMENTO, NEL CAMPO DA GARA E NEGLI SPOGLIATOI**



Pillole di Rugby

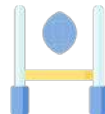

4 principi fondamentali del rugby

Il rugby come metodo formativo

Il rugby è principalmente uno sport di squadra, solo il lavoro di gruppo e il reciproco sostegno possono far raggiungere alla squadra la meta.

Il rugby ha caratteristiche che risultano essere vincenti nell'apprendimento di concetti fondamentali.

1) Partiamo dal **CONTATTO** che deve essere inteso come vicinanza fisica ma contemporaneamente anche emotiva. Il contatto è alla base della coesione del gruppo, che si faccia riferimento ad una squadra nello sport, nel lavoro, nella vita.

2) Secondo punto fondamentale alla base dei principi di gioco del rugby c'è il passaggio all'indietro che può essere sintetizzato nel concetto di **SOSTEGNO**. Anche se può apparire paradossale, nel rugby per avanzare bisogna passare la palla all'indietro. Risulta quindi fondamentale che nel momento del passaggio ci sia dietro un compagno pronto a ricevere.

3) **AVANZARE**, unica azione che può condurci alla meta. Bisogna avanzare nonostante l'ostacolo o l'avversario che ci si trova di fronte.

Se si cade ci si deve rialzare.



4) Finita la partita però non si chiudono i giochi; è il momento del **TERZO TEMPO**.

A fine partita infatti si va a mangiare e bere tutti insieme. Durante il terzo tempo, ci si confronta amichevolmente, in modo pacifico e non aggressivo, con i propri compagni ma anche con l'arbitro e gli avversari.

Gli insegnamenti che il Rugby fornisce generano delle competenze trasversali che non dovrebbero essere sottovalutate non solo in campo sportivo

- il lavoro di gruppo
- la collaborazione
- la capacità di dare sostegno agli altri
- la volontà di avanzare nonostante gli ostacoli
- la capacità di rialzarsi immediatamente dopo una caduta



Su di noi...

Il Modena Rugby si basa sul volontariato



La storia del Modena Rugby parte da lontano, dal 1965 anno nel quale l'unica realtà rugbistica modenese, il CUS Modena si trasforma in Associazione Sportiva Modena Rugby, stiamo per compiere 60 anni.

Una lunga stagione in cui decine di giocatori hanno vestito la maglia del Club, giocatori che non hanno dimenticato la loro storia e che smessa la maglia di gioco hanno contribuito e contribuiscono ancora alla crescita del Club. Così nel 2000, dall'idea di alcuni di loro, nasce il Modena Junior Rugby che svolge solo attività giovanile; è l'inizio un progetto di crescita che in breve porterà il Modena Junior a diventare una realtà di riferimento nazionale.

Nel 2014 la svolta, il Modena Rugby e il Modena Junior si fondono e diventano Modena Rugby 1965 con l'obiettivo di continuare a far crescere i tesserati e valorizzare i propri giocatori. Questa evoluzione porta in pochi anni il Modena Rugby 1965 ad essere una delle maggiori realtà rugbistiche italiane con oltre 500 tesserati. Per arrivare a questo è stata determinante la scelta fatta nel 2000 di affidarsi al volontariato, la vera locomotiva che ha trascinato il Club per 24 anni e che ci rende orgogliosi dei risultati, non solo sportivi!

Contribuiamo inoltre alla crescita della società **RUGBY LANFRANCO MODENA** che svolge attività nelle scuole elementari e medie della città di cui siamo parte integrante

Destinaci il tuo  *Grazie!*

Per la nostra attività non riceviamo contributi diretti da nessuna istituzione.

La gestione dell'attività del Modena Rugby 1965 si basa sul volontariato, nessun dirigente o accompagnatore percepisce compensi per la posizione che occupa.

**Puoi destinare il 5x1000 alla nostra società.
Il codice fiscale da inserire in dichiarazione è [94137080365](#)**



Se conosci qualche possibile sponsor, parlagli di noi!

Ti presentiamo la Nostra Casa

Il nostro impianto



L'impianto del Modena Rugby 1965 si estende su una superficie complessiva di 63mila mq, ed è composto da:

- Tre campi regolari omologati, di cui due illuminati.
- Un campo non omologato da allenamento di 4mila mq.
- Tribuna da 500 posti seduti (capienza complessiva 1000 persone).
- Quattro spogliatoi, una palestra di 100 mq e l'infermeria.
- Club House di 650 mq con uffici, sala riunioni e sala per il terzo tempo.



“Stadio comunale del Rugby” - Via Collegarola 80/B Modena

Il nostro nuovo **macron** Store

Con il nostro Sponsor Tecnico MACRON abbiamo aperto uno Store dedicato all'abbigliamento della nostra società, capi per l'allenamento, accessori e molto altro ancora....

Sarà aperto Giovedì e Venerdì dalle 17 alle 19.30 e, a richiesta, durante gli orari di Segreteria.

Acquistare alla Store è anche un modo per sostenere la tua società.



Vi aspettiamo!



La nostra Club House!

Il 2023 è iniziato per il nostro Club con una grande novità che riguarda la nostra Club House.

Dopo i diversi tentativi fatti negli anni di offrire un servizio adeguato attraverso l'affidamento della gestione a strutture terze, abbiamo deciso di gestire direttamente la Club House mettendoci la stessa passione con la quale stiamo gestendo il Modena Rugby 1965 da più di vent'anni.

Una sfida che non ci spaventa, ma che sarà vincente solo se la giocheremo tutti insieme come una vera squadra.

Forse all'inizio non saremo perfetti, ma con il vostro aiuto potremo solo migliorare.

Il nostro obiettivo è destinare ogni centesimo di guadagno della Club House all'attività sportiva e al miglioramento della struttura per avere una casa tutta nostra che risponda alle nostre esigenze come Club.

Aiutaci a fare un lavoro migliore per i nostri ragazzi, sostieni il Club frequentando la "Club House"!

SCONTO 10%

per tutti i tesserati del Modena Rugby 1965 e le loro famiglie.

Riceverai il buono con il tesseramento.

APERTO tutte le sere tranne il martedì.

Per PRENOTAZIONI puoi chiamare il 339 7963959

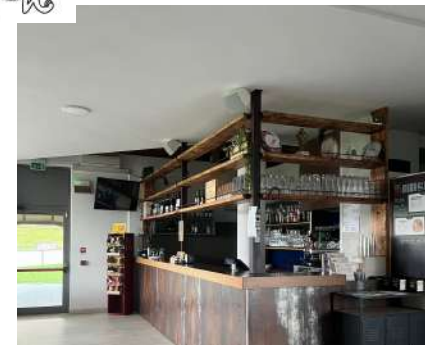



Codice Etico

Regole di comportamento generale

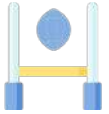

Giocatori

- Gioca per divertimento, con lealtà e nel rispetto delle regole.
- Non discutere mai con gli arbitri, sii collaborativo e riconosciine l'impegno.
- Rispetta i tuoi compagni e gli avversari.
- Fai il possibile per partecipare a tutti gli allenamenti e a tutte le partite, rispettando gli orari, le attrezzature e il luogo dove ti trovi.
- Controlla le tue reazioni in qualsiasi momento e utilizza un linguaggio rispettoso.
- Impegnati con ugual sforzo per te e per la tua squadra.
- Sii un buono sportivo: apprezza le buone giocate indipendentemente dal fatto che le abbiano realizzate la tua squadra o il tuo avversario.



Ricorda, gli obiettivi del gioco sono: divertirti, migliorare le tue capacità e stare bene con i tuoi compagni

Spettatori

- Tifa per la tua squadra; non tifare contro gli avversari.
- Non disturbare in occasione di trasformazioni e calci piazzati.
- Apprezza gli sforzi e le prestazioni, non i risultati.
- Sii un buono sportivo: apprezza le buone giocate indipendentemente dal fatto che le abbiano realizzate la tua squadra o il tuo avversario.
- Rispetta le decisioni degli arbitri e invita gli altri a fare lo stesso.
- Non mettere in ridicolo o rimproverare un giocatore che commette un errore.
- Utilizza un linguaggio corretto.
- Non fumare all'interno dell'impianto.

Codice Etico

Regole di comportamento generale

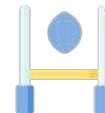

Allenatori

- Sii ben consapevole del potere che hai come allenatore nei confronti dei tuoi giocatori ed evita qualsiasi comportamento inadeguato e discriminatorio.
- Attivati per creare armonia all'interno della squadra e non ammettere manifestazioni aggressive.
- Evidenzia e incoraggia le azioni e i comportamenti positivi dei tuoi giocatori.
- Insisti sul fair play e la disciplina.
- Incoraggia i giocatori a rispettarsi l'un l'altro e pretendi il rispetto per il loro valore come individui, indipendentemente dal loro livello di gioco.
- Esigi dalla squadra il rispetto verso gli arbitri: sii il primo a non discutere mai con loro, ad essere collaborativo e a riconoscerne l'impegno.
- Sii ragionevole nel richiedere ai giocatori tempo, energia ed entusiasmo, assicurandoti che i compiti e/o gli allenamenti siano adatti all'età, all'esperienza, alle capacità e alle condizioni fisiche e psicologiche dei giocatori.
- Utilizza un linguaggio accettabile.
- Scoraggia attivamente l'uso di sostanze dopanti e sostanze illecite.

Collaboratori

- All'interno del club, contribuisci a creare una cultura improntata sul fair play, la correttezza, il rispetto degli avversari e lo spirito di squadra.
- Il tuo principale obiettivo è di creare un ambiente sicuro, accogliente e divertente per l'esercizio del rugby e di tutte le attività connesse.
- Controlla le tue reazioni.
- Riconosci il valore del volontariato.
- Non criticare gli arbitri, sii collaborativo con loro e riconosce l'impegno.
- Utilizza un linguaggio corretto.
- Fai attenzione che le tue dichiarazioni pubbliche non siano lesive per gli interessi del tuo club e del rugby in generale.

Coloro che frequentano hanno l'obbligo di:

- Rispettare i diritti, la dignità ed il valore degli altri.
- Assumersi la responsabilità delle tue azioni.
- Accettare le conseguenze dovute al mancato rispetto di questo codice di comportamento.



Benefit dai nostri Sponsor

Generali - Via Emilia Est

GENERALI VIA EMILIA EST PER I TESSERATI E I FAMILIARI DEL MODENA RUGBY 1965

GENERALI VIA EMILIA EST è da alcuni anni title sponsor del settore minirugby e giovanile del Modena Rugby 1965, un supporto importante che insieme ad altri sponsor ci consente di svolgere la nostra attività.

Dalla stagione sportiva che sta per iniziare GENERALI VIA EMILIA EST mette a disposizione una vantaggiosa offerta riservata ai tesserati ed alle loro famiglie.

All'atto dell'iscrizione vi sarà consegnata una CARD speciale personalizzata Modena Rugby 1965 che vi consentirà di ottenere consulenze ed uno sconto speciale sui Prodotti GENERALI. GENERALI VIA EMILIA EST è a disposizione per informazioni.



GENERALI
VIA EMILIA EST

Agenzia Generale Via Emilia Est di Modena
Pierluigi Banciale - Agente Generale

MASSIMOSCONTO: utilizzabile unicamente nelle 5 sedi

1. Via Emilia Est, 971 - 41122, MODENA - Tel. 059 3684011
agenzia.modena@viemiliaest.it, giugenerali.com
2. Via Emilia Ovest, Via Iacchini 13, Tel. 059 243383
3. Castelvetro Rungone, Viale Eugenio Zamboni 22/18, Tel. 059 335714
4. Formigine Via Marchesini, Tel. 059 595813
5. Montezzato Via Vittorio Veneto 192, Tel. 059 548298

MASSIMOSCONTO
Riservata ai tesserati e ai familiari del Modena Rugby

MODENA RUGBY 1965
VIA EMILIA EST

SOLO PER NUOVI CLIENTI

SOLO PER NUOVI CLIENTI

MASSIMOSCONTO
MODENA RUGBY

GENERALI
VIA EMILIA EST

MODENA RUGBY 1965

INSIEME PER IL RUGBY
RISERVATO A TUTTE LE FAMIGLIE DEL MODENA RUGBY

Storia di un logo

Ti sarai chiesto per quale strano motivo il Modena Rugby 1965 ha nel logo un noto personaggio dei cartoni animati, il mitico LUPO ALBERTO.

Proviamo brevemente a rispondere a questo quesito.

Il lupo più famoso del mondo è modenese puro sangue, nasce dalla matita del modenese Guido Silvestri "Silver" ufficialmente nel 1974 con la prima comparsa sul Corriere dei Ragazzi.

Ma tutto comincia nel 1973, Il Modena Rugby allora giovane società è alla ricerca di un logo da apporre sulle divise per la stagione 1973/1974 ha un giocatore che è amico di "Silver" il quale interpellato regala all'amico un bozzetto semplice ma accattivante che piace subito a tutti, Lupo Alberto con pallone e sullo sfondo un ovale stilizzato, da settembre 1973 si decide di adottare il logo.

Passa il tempo Lupo Alberto diventa famoso e nessuno si azzarda a mettere in discussione un logo che nella buona e nella cattiva sorte con lievissime modifiche ha accompagnato il rugby modenese e almeno due generazioni di rugbisti degli ultimi 50 anni .

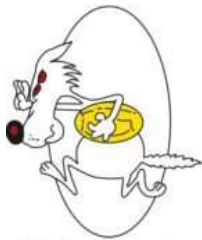

I nostri Partner



Attrezzature
Tecniche
Officina
Meccanica

A.T.O.M.

AIREX®

GA-EL
METAL DETECTORS



VIA EMILIA EST

prima mec
GREAT PARTNER FOR SMALL PARTS

Ris8
Dai Caponi

transmec
group

pelizzola
"be electric"

TEL & CO



AR ANNOVI
REVERBERI
The Power of Experience

PANARO
CARROZZERIA

FLASH
SERIGRAFIA
CARROGGIARIO

Studio Associato Salvi
Dottori Commercialisti



puntomedico
POLIAMBULATORIO PRIVATO

FRISIAMODENA
DI BIANCONI MAURIZIO & C. S.N.C.

CIRFOOD
Feed the future

Sponsor Tecnici:

macron

Sixtus
Italia

Grazie per il vostro sostegno!

I nostri Contatti



059 5807015



349 1419354



Strada Collegarola 80/B41126 Modena



Lun - Ven dalle 17,00 alle 19,30



chiuso il Martedì



segreteria@modenarugby1965.it



Ci trovi anche su



www.modenarugby1965.it



@modenarugby1965



Modena Rugby 1965



Modena Rugby 1965 scsd



Morugby1965

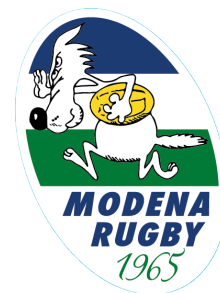

Modena Rugby 1965

Soc. coop. sportiva dilettantistica

Stagione Sportiva 2024/2025